Umgebungskarten

Bahnhof Monbach – SEV-Haltestelle Monbachtal

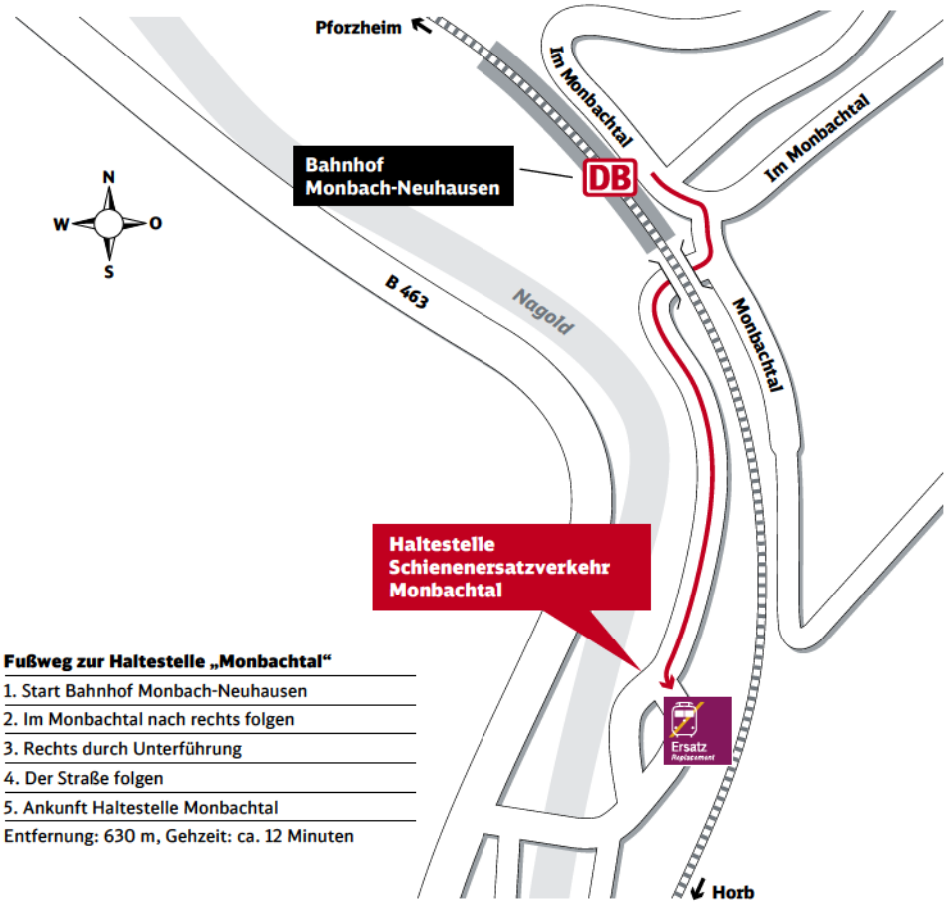

Fußweg zur Haltestelle „Monbachtal“

1. Start Bahnhof Monbach-Neuhausen
2. Im Monbachtal nach rechts folgen
3. Rechts durch Unterführung
4. Der Straße folgen
5. Ankunft Haltestelle Monbachtal

Entfernung: 630 m, Gehzeit: ca. 12 Minuten

Zeichenerklärung: → Fußweg